Diario del Pacífico DIGITAL

Periódico de Hechos y Opinión

JUEVES 28 DE MARZO DE 2024 NUEVA ÉPOCA

Director Fundador EMILIO VALDEZ HERNÁNDEZ / Director General Lic. PAVEL EMILIO VALDEZ B. TEPIC, NAYARIT

ALREDEDOR DE LA CONSTRUCCIÓN DEL ESTADIO DE BEISBOL DE SANTA TERESITA, EXISTEN COLONIAS QUE NO TIENEN AGUA POTABLE

INAUGURAN TRAMO AUTOPISTA COMPOSTELA- LAS VARAS, POR LO PRONTO NO SE COBRARÁ SU UTILIZACIÓN

PIDE CLAUDIA SHEINBAUM A JAVIER MILEI, PRESIDENTE DE ARGENTINA, QUE RESPETE A AMLO

DE GANAR LA PRESIDENCIA, YO Y NADIE MÁS GOBERNARÁ EL PAÍS: SHEINBAUAM

ACTIVOS, 120 INCENDIOS FORESTALES EN EL PAÍS: CONAFOR

A QUIEN CORRESPODA:

A 262 días del asesinato de Martín Sánchez, no han sido detenidos los responsables

Diario del Pacífico

DE GANAR LA PRESIDENCIA, YO Y NADIE MÁS GOBERNARÁ EL PAÍS: SHEINBAUAM

JORGE A. PÉREZ ALFONSO,

Claudia Sheinbaum Pardo, candidata a la presidencia por la coalición Sigamos Haciendo Historia (Morena, PVEM y PT) aseguró este miércoles desde Puerto Escondido que de ganar la elección del próximo 2 de junio y de asumir funciones como presidenta de México, será ella y nadie más la que gobierne.

Esto en respuesta a sus detractores quienes aseguraron que será el actual presidente, Andrés Manuel López Obrador quien lleve las riendas del país, en conferencia de prensa, apuntó que este tipo de rumores solamente le dan risa, pues como persona e integrante de la Cuarta Transformación, reivindica la corriente ideológica impulsada por el ejecutivo federal y el humanismo mexicano, sin embargo, eso no significa que sea él quien vaya a gobernar.

En este sentido, reivindicó que para ella siempre "será un honor estar con Obrador", asimismo, en la elección será ella la que resulte electa de acuerdo con las encuestas, por lo que será quien encabece el próximo gobierno federal, aunque recalcó, que esto será siempre bajo los preceptos trazados por el humanismo mexicano que impulsa la Cuarta Transformación.

Con respecto a las declaraciones realizadas por el presidente argentino, Javier Milei, en contra del presidente de México, Andrés Manuel López Obrador, Claudia Sheinbaum primero que nada solicitó respeto al presidente, posteriormente defendió el proyecto de nación impulsado por el ejecutivo mexicano, pues consideró que este se basa en la defensa de los derechos del pueblo, mientras que el argentino busca priorizar el "mercado".

Añadió que si bien respeta la decisión del pueblo argentino al elegir a su presidente, dijo que los proyectos de ambos países son totalmente contrarios, "él (Javier Morelo) no considera que el Estado debe regir el desarrollo de la economía, él no considera que la educación y que la salud sean un derecho, él considera que el espacio de libertad es el mercado".

"ESCAPARATE DE LO FUNESTO"...

Asegura Policía Estatal a dieciocho personas en labores de prevención en los municipios de Bahía de Banderas, Huajicori, Tecuala y Tepic

Tepic, Nayarit; 27 de marzo del 2024.- La Policía Estatal aseguró a dieciocho (18) personas, esto durante recorridos de vigilancia y prevención al delito implementados en los municipios de Bahía de Banderas, Huajicori, Tecuala y Tepic.

Fueron asegurados:

1.- Héctor Alexis "N" "N", de 26 años, en la zona centro de la localidad de San José del Valle, municipio de Bahía de Banderas, asegurándole una bolsa de plástico conteniendo en su interior una sustancia cristalina y granulada con las características propias de la droga conocida como cristal.

2.- Beni Itai "N" "N", de 22 años, en la zona centro de la localidad de San Vicente, municipio de Bahía de Banderas, asegurándole una bolsa de plástico conteniendo en su interior una sustancia cristalina y granulada con las características propias de la droga conocida como cristal.

3.- Arturo "N" "N", de 31 años, en el municipio de Huajicori, asegurándole una bolsa de plástico conteniendo en su interior una sustancia cristalina y granulada con las características propias de la droga conocida como cristal.

4.- Víctor "N" "N", de 25 años, en la Playa Novillero, del municipio de Tecuala, asegurándole una bolsa de plástico conteniendo en su interior un vegetal verde y seco con las características propias de la marihuana.

5.- Luciano "N" "N", de 28 años, en la zona centro, asegurándole una bolsa de plástico conteniendo en su interior una sustancia cristalina y granulada con las características propias de la droga conocida como cristal.

6.- Juan Carlos "N" "N", de 50 años, en la colonia Francisco Villa, asegurándole una bolsa de plástico conteniendo en su interior una sustancia cristalina y granulada con las características propias de la droga conocida como cristal.

7.- Hian Alexis "N" "N", de 28 años, en la colonia Jazmines, asegurándole una bolsa de plástico conteniendo en su interior una sustancia cristalina y granulada con las características propias de

SIGUE EN LA PAG 4 ➡

PIDE CLAUDIA SHEINBAUM A JAVIER MILEI, PRESIDENTE DE ARGENTINA, QUE RESPETE A AMLO

JORGE A. PÉREZ

Claudia Sheinbuam, candidata a la Presidencia de la República por la coalición Sigamos Haciendo Historia (Morena, PT, PVEM), pidió que se respete al mandatario federal, Andrés Manuel López Obrador, luego de que el presidente de Argentina, Javier Milei lo calificara de ignorante en una entrevista que concedió.

Durante su visita a San Pedro Mixtepec, la morenista afirmó que el fondo del señalamiento del gobernante argentino es la existencia de dos proyectos totalmente diferentes; "él (Milei) no considera que el Estado debe regir el desarrollo de la economía, no considera que la educación, que la salud sean un derecho, él considera que el espacio de libertad es el mercado".

"Y nosotros siempre hemos dicho, ¿cómo va a ser el espacio de libertad el mercado, cuando tienes salarios que no te alcanzan ni para lo mínimo? Ese no es un espacio de libertad".

Añadió que en México, el pueblo decidió dejar atrás el neoliberalismo y entrar a un nuevo proceso único, que no está copiado de ningún otro lugar.

"Nosotros reivindicamos el libre mercado, la inversión privada, el papel de los empresarios, estamos en contra de la corrupción; pero también reivindicamos el papel del Estado en términos de un Estado de bienestar y el papel que debe jugar en los sectores estratégicos y como regulador", recalcó.

Asimismo, añadió que con las políticas implementadas por la Cuarta Transformación se ha logrado la disminución de la pobreza y la desigualdad, además de que hay crecimiento económico y un mercado interno vigoroso.

"Ellos consideran un proyecto y nosotros consideramos otro, y tiene que haber respeto", destacó Sheinbaum.

ALREDEDOR DE LA CONSTRUCCIÓN DEL ESTADIO DE BEISBOL DE SANTA TERESITA, EXISTEN COLONIAS QUE NO TIENEN AGUA POTABLE

Dialogando con habitantes de ciertas colonias que se ubican carca de donde se construye el monumental , impresionante obra del estadio de beisbol, donde se invierten millones de pesos, del gobierno federal, los habitantes de las colonias donde se carece del servicio de agua potable, indican que es una ofensa, para la gente que a diario busca donde tomar, comprar agua para mal vivir.

Señalan los colonos que la colonia Santa Teresita, desde hace mucho tiempo se suspendió o se acabó en algunas zonas el servicio de agua potable. Indican, que es de las zonas más bajas de la ciudad de Tepic, donde no muy lejos está Acayapan, donde existía veneros naturales, pero si acabaron y se nos acabó la agua.

El gobierno del estado o la federación debe invertir también, como prioridad en los servicios públicos, como es la agua, luz pública y pavimentación de las calles que todavía se carece de empedrado.

La construcción de este colosal edificio de beisbol es una ofensa para miles de ciudadanos que carecemos de los servicios públicos por esa zona de la capital de Nayarit.

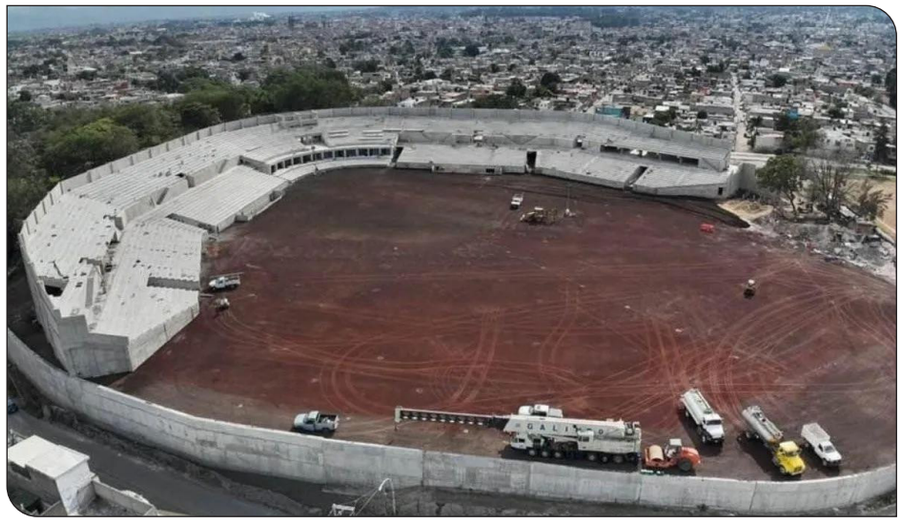

ACTIVOS, 120 INCENDIOS FORESTALES EN EL PAÍS: CONAFOR

LA REDACCIÓN

La Comisión Nacional Forestal (Conafor) informó que este día hay 120 incendios forestales activos, en 7 mil 137 hectáreas, en los que participan 6 mil 195 combatientes. En Veracruz, se encuentra la superficie más siniestrada, con 2 mil 66 hectáreas y en segundo lugar está Hidalgo con mil 819 hectáreas.

El estado de México tiene mil 295 afectadas por incendios y Guerrero 790 hectáreas, informó en el reporte diario. En Chiapas son 709 hectáreas y en Michoacán suman 514 las afectadas por conflagraciones.

Hay 24 mil personas capacitadas y equipadas para hacer frente a la temporada de estiaje, informaron Semarnat y Conafor durante la primera reunión extraordinaria 2024 del Grupo Técnico Operativo Nacional.

Conafor precisó que la fuerza de tarea con la que cuenta es de 423 brigadas con 4 mil 193 combatientes. A este equipo se suman 12 mil 120 combatientes que pertenecen a brigadas de las comunidades beneficiarias.

Agregó que también cuenta con un sistema de alertas tempranas con información satelital que detecta puntos de calor, 130 campamentos, 70 torres de control, 487 vehículos, 60 carros bomba y el apoyo de Sedena, Semar, Conagua y los Gobiernos Estatales para el uso de helicópteros con helibaldes, en caso de ser necesario.

INAUGURAN TRAMO AUTOPISTA COMPOSTELA- LAS VARAS, POR LO PRONTO NO SE COBRARÁ SU UTILIZACIÓN

Se confirmó, que el día de hoy se abrió el tramo de autopista Compostela-Las varas, por el momento no se han colocado casetas adicionales y su uso será gratis.

Este hecho beneficiará a toda la población que transita por esta área del estado realizando menos tiempo al viajar y haciéndolo de una forma más segura.

NAUGURAN TRAMO AUTOPISTA COMPOSTELA-LAS VARAS

El centro SCT Nayarit informa que por seguridad de paseantes rumbo a costa nayarita o Vallarta, usen el tramo Compostela Las Varas con responsabilidad porque no es pista de carreras.

Esta tarde se realizó el primer recorrido declarándose inaugurado, por el que se podrán evitar las peligrosas curvas y disminuir los accidentes de tránsito.

VIENE DE LA PAG. 2

ESCAPARATE DE LO...

la droga conocida como cristal.

8.- Kevin Bernardo “N” “N”, de 24 años, en la colonia 5 de Febrero, asegurándole una bolsa de plástico conteniendo en su interior una sustancia cristalina y granulada con las características propias de la droga conocida como cristal.

9.-Rosendo “N” “N”, de 18 años, en la colonia Santa Teresita, asegurándole una bolsa de plástico conteniendo en su interior un vegetal verde y seco con las características propias de la marihuana.

10.- Alberto “N” “N”, de 54 años, en la colonia Lázaro Cárdenas, asegurándole una bolsa de plástico conteniendo en su interior una sustancia cristalina y granulada con las características propias de la droga conocida como cristal.

11.- Luis Alfredo “N” “N”, de 30 años, en la colonia Peñita, asegurándole una bolsa de plástico conteniendo en su interior una sustancia cristalina y granulada con las características propias de la droga conocida como cristal.

12.- Daniel “N” “N”, de 35 años, en la zona centro, asegurándole una bolsa de plástico conteniendo en su interior una sustancia cristalina y granulada con las características propias de la droga conocida como cristal.

13.- José David “N” “N”, de 54 años, en la colonia Heriberto Casas, asegurándole una bolsa de plástico conteniendo en su interior un vegetal verde y seco con las características propias de la marihuana.

14.- Renatda Saet “N” “N”, de 32 años, en la colonia Emiliano Zapata, asegurándole una bolsa de plástico conteniendo en su interior una sustancia cristalina y granulada con las características propias de la droga conocida como cristal.

15.- Erick Ismael “N” “N”, de 23 años y Elizabeth Vania “N” “N”, de 36 años, en la colonia El Limón, asegurándoles dos bolsas de plástico conteniendo en su interior una sustancia cristalina y granulada con las características propias de la droga conocida como cristal.

16.- Henguelber Evangel “N” “N”, de 33 años, en el fraccionamiento Villas del Prado, asegurándole una bolsa de plástico conteniendo en su interior un vegetal verde y seco con las características propias de la marihuana.

17.-Roberto Enrique “N” “N”, de 25 años, en la colonia Hermosa Provincia, asegurándole una bolsa de plástico conteniendo en su interior un vegetal verde y seco con las características propias de la marihuana.

La y los detenidos fueron puestos a disposición de la autoridad competente.

EL DESPERTAR DE UN COLOSO
CON LA LLEGADA DEL DR. MIGUEL ÁNGEL NAVARRO QUINTERO A LA GUBER-NATURA, HACE DOS AÑOS Y ME-DIO....
ESTADO COMATOSO
¡POM, POM!
4T.
¡ÁNIMO, ÁNIMO!
NAYARÍT PASÓ DE SER UN ESTADO DORMIDO, A UN ESTADO DESPIERTO...
¡INGADOS! PA' QUÉ LO DIS-PERTARON?... TAN A GUSTO QUE ESTABAMOS!
CORRUP-CIÓN
HOY, CON LA VISIÓN DEL DR. MIGUEL ANGEL NAVARRO QUINTERO, NAYA-RÍT SE PERFÍLA A SER UN ESTADO MODELO A NIVEL NACIONAL...EN:
ECONOMÍA
CON GRANDES INVERSIONES...
BIENVENI-DOS
EXPLO-TACIÓN AL MÁXIMO DEL POTEN-CIAL TURÍS-TICO
$

Diario del Pacífico